

Aménagements de la nouvelle Direction régionale "Le Lac"
France Travail Nouvelle-Aquitaine

France Travail Bordeaux - R+2 / R+3 parkings

25 Rue du Cardinal Richaud 33000 Bordeaux

B
20/10/2025

DCE - Lots techniques

MAÎTRE D'OUVRAGE

France Travail
87 Rue Nuyens 33056 Bordeaux Cedex

Interlocuteur :
Thierry Robert
E: Thierry.robert@francetravail.fr



MAÎTRE D'OEUVRE

ame architecture
39 Avenue Pierre 1er de Serbie
75008 Paris
www.ame-architecture.com

Contact projet:
Cynthia SOLER
E: c.soler@ameameame.fr

Siret : 479 077 737 00068
Affiliation Ordre des Architecte: régional 2319 / national S06262

Dessiné par
CSO

SOMMAIRE

- .1 Plan masse projet
- .2 Plan existant R+2
- .3 Plan électricité projet R+2
- .4 Plan existant R+3
- .5 Plan électricité projet R+3
- .6 Plan plomberie projet R+3

France Travail Bordeaux - R+2 / R+3 parkings - DCE - Lots techniques

Plan masse - 1:300^{eme}

.1

ame architecture
39 Avenue Pierre 1er de Serbie
75008 Paris
T: +33 (0)1 73 79 35 31

Date :
20/10/2025

Index :
B

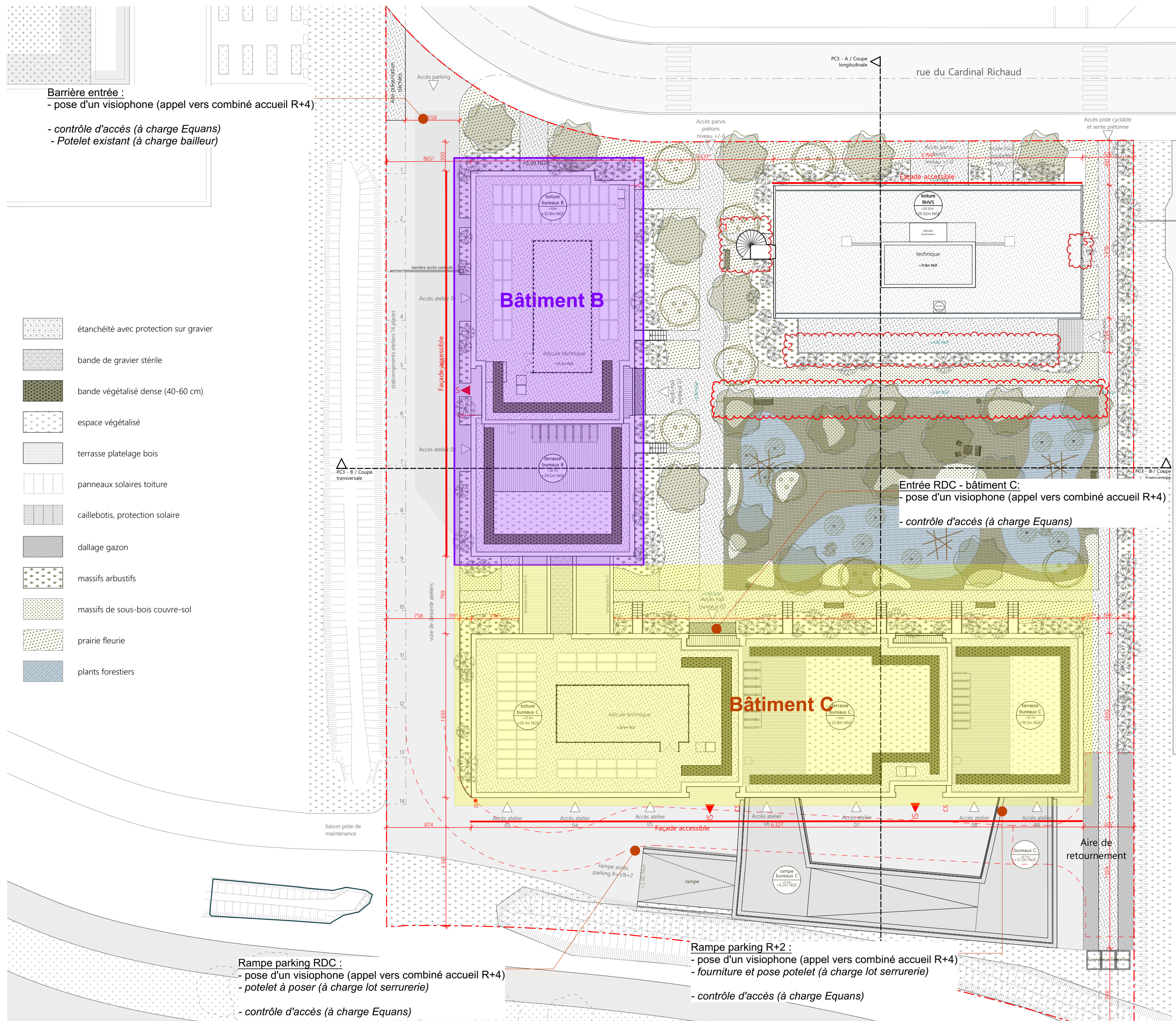

France Travail Bordeaux - R+2 / R+3 parkings - DCE - Lots techniques

Plan existant R+2 - 1:200^{eme}

.2

ame architecture
39 Avenue Pierre 1er de Serbie
75008 Paris
T: +33 (0)1 73 79 35 31

Date :
20/10/2025

Indice :
B

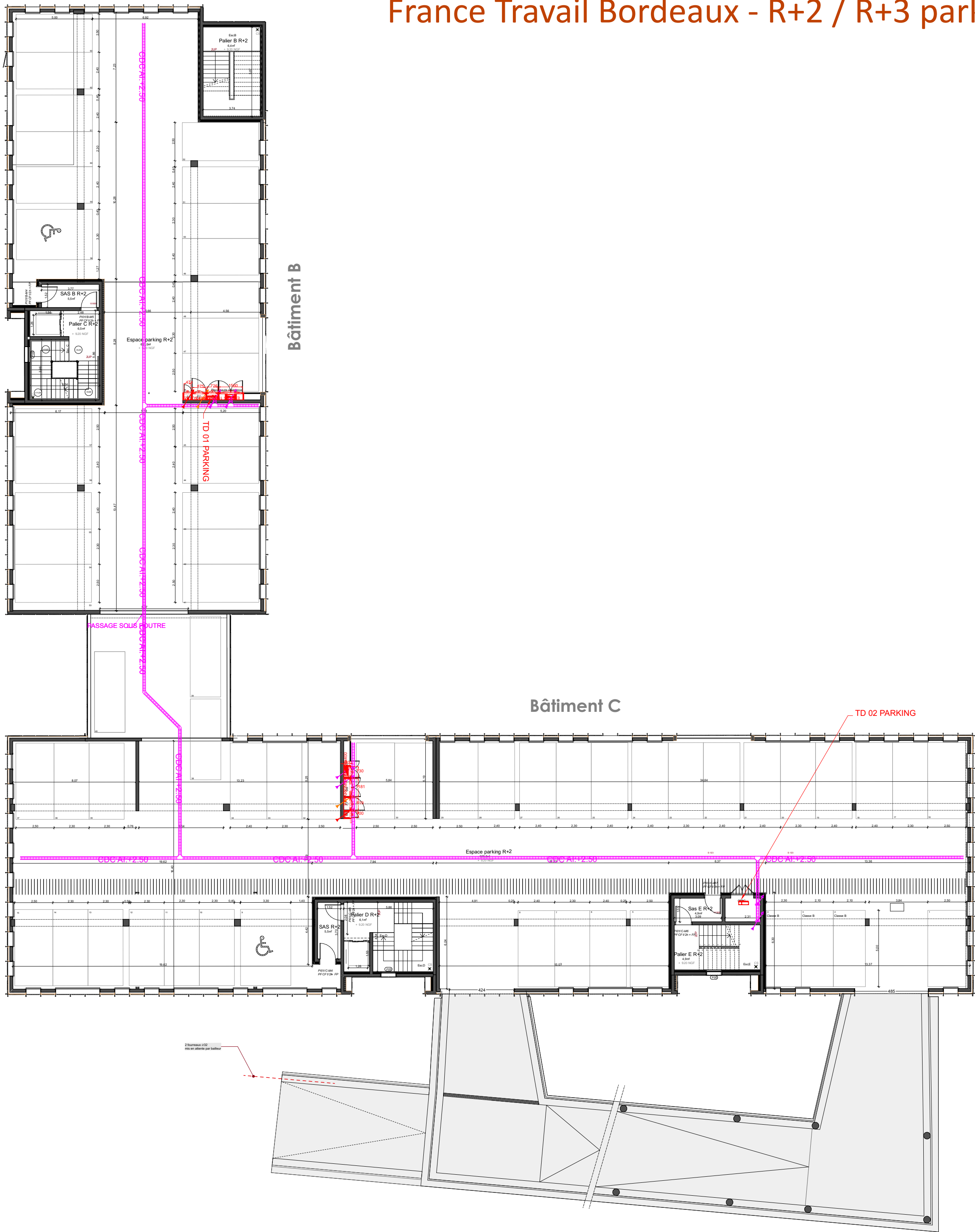

France Travail Bordeaux - R+2 / R+3 parkings - DCE - Lots techniques
Plan électricité projet R+2 - 1:200^{ème}

3.

ame architecture
39 Avenue Pierre 1er de Serbie
75008 Paris
T: +33 (0)1 73 79 35 31

Date :
20/10/2025

Indice :

B

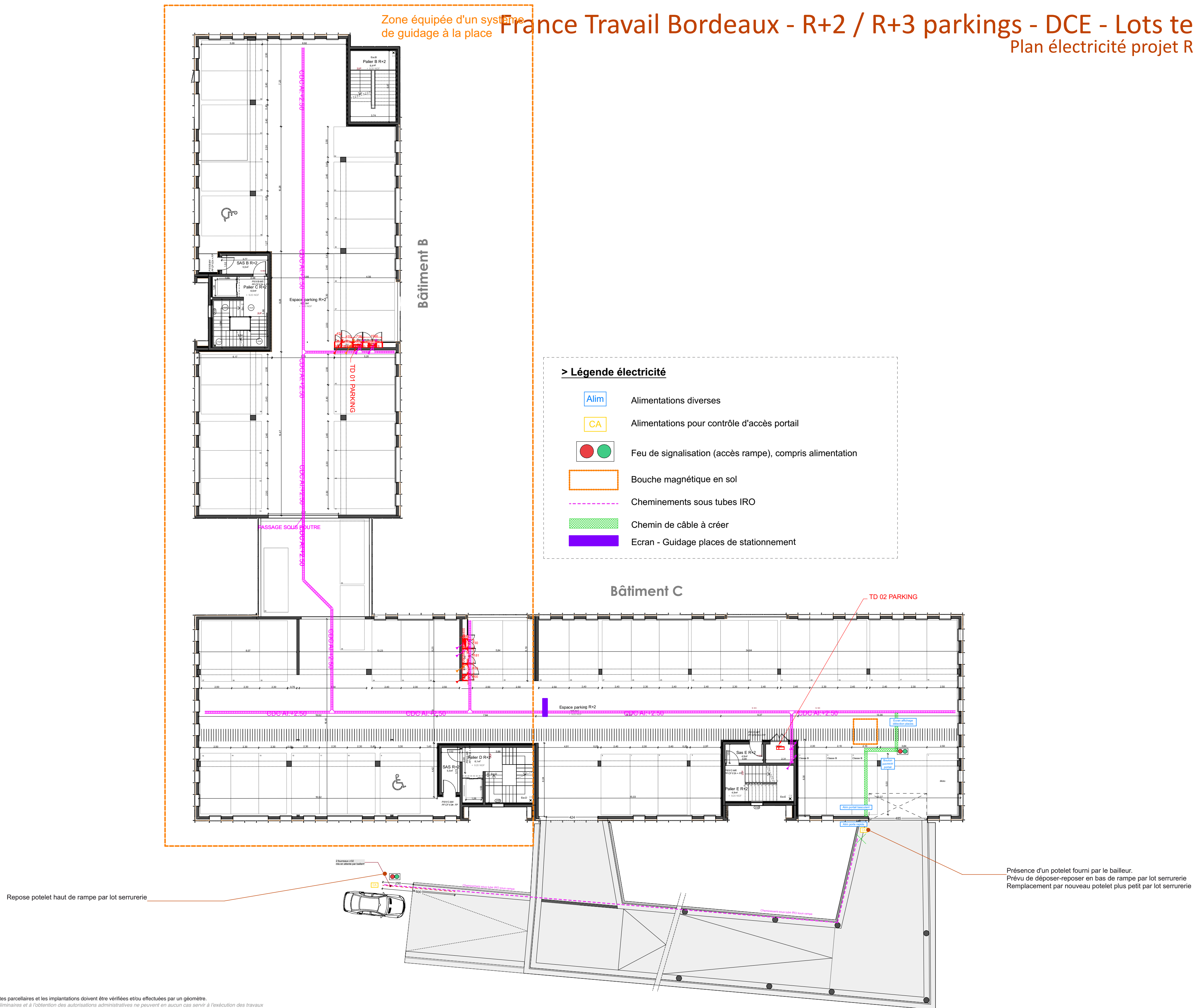

France Travail Bordeaux - R+2 / R+3 parkings - DCE - Lots techniques

Plan existant R+3 - 1:200^{eme}

.4

ame architecture
39 Avenue Pierre 1er de Serbie
75008 Paris
T: +33 (0)1 73 79 35 31

Date :
20/10/2025

Indice :
B

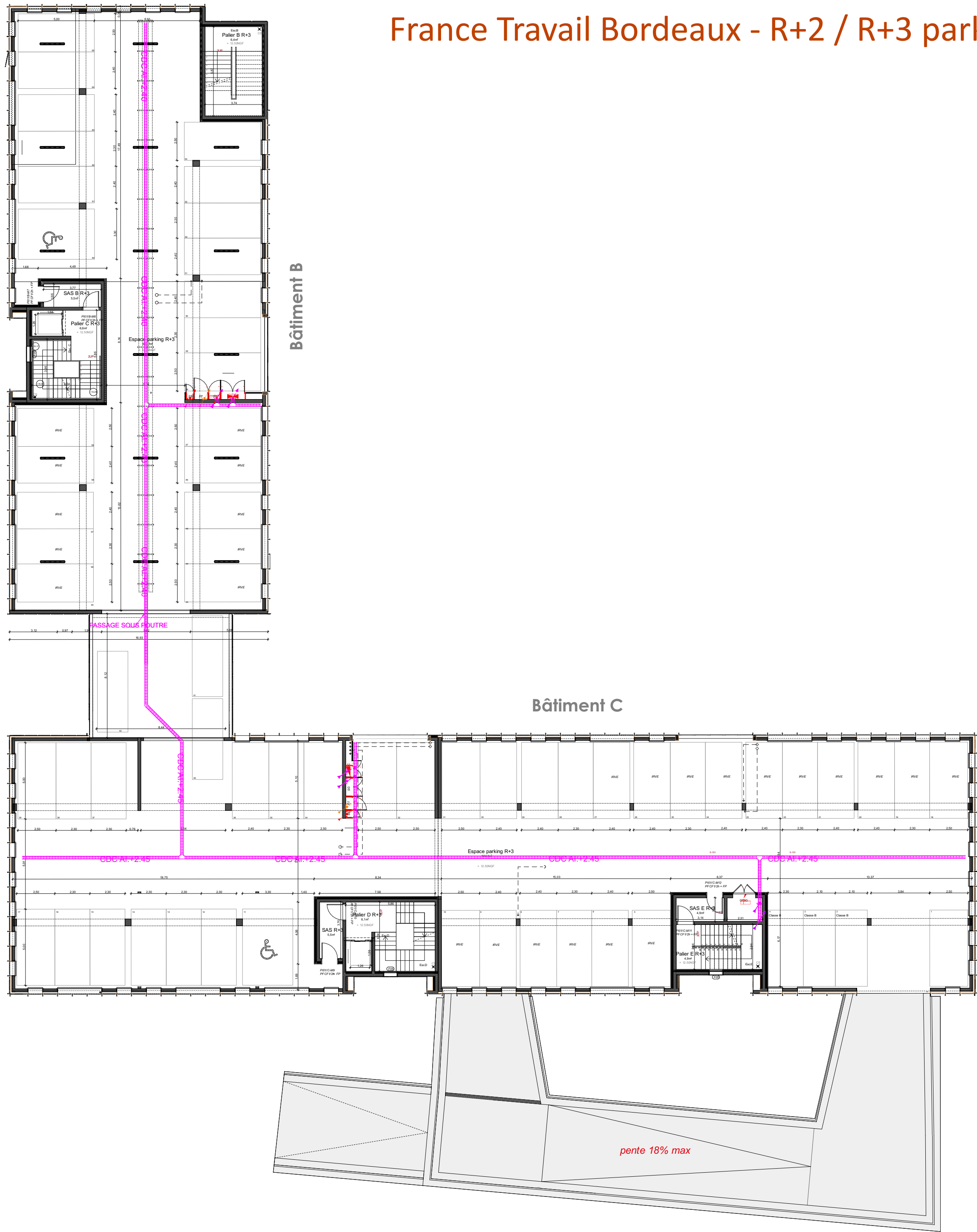

France Travail Bordeaux - R+2 / R+3 parkings - DCE - Lots techniques
Plan électricité projet R+3 - 1:200^{ème}

•

ame architecture
39 Avenue Pierre 1er de Serbie
75008 Paris
T: +33 (0)1 73 79 35 31

Date :
20/10/2025

Indice :

B

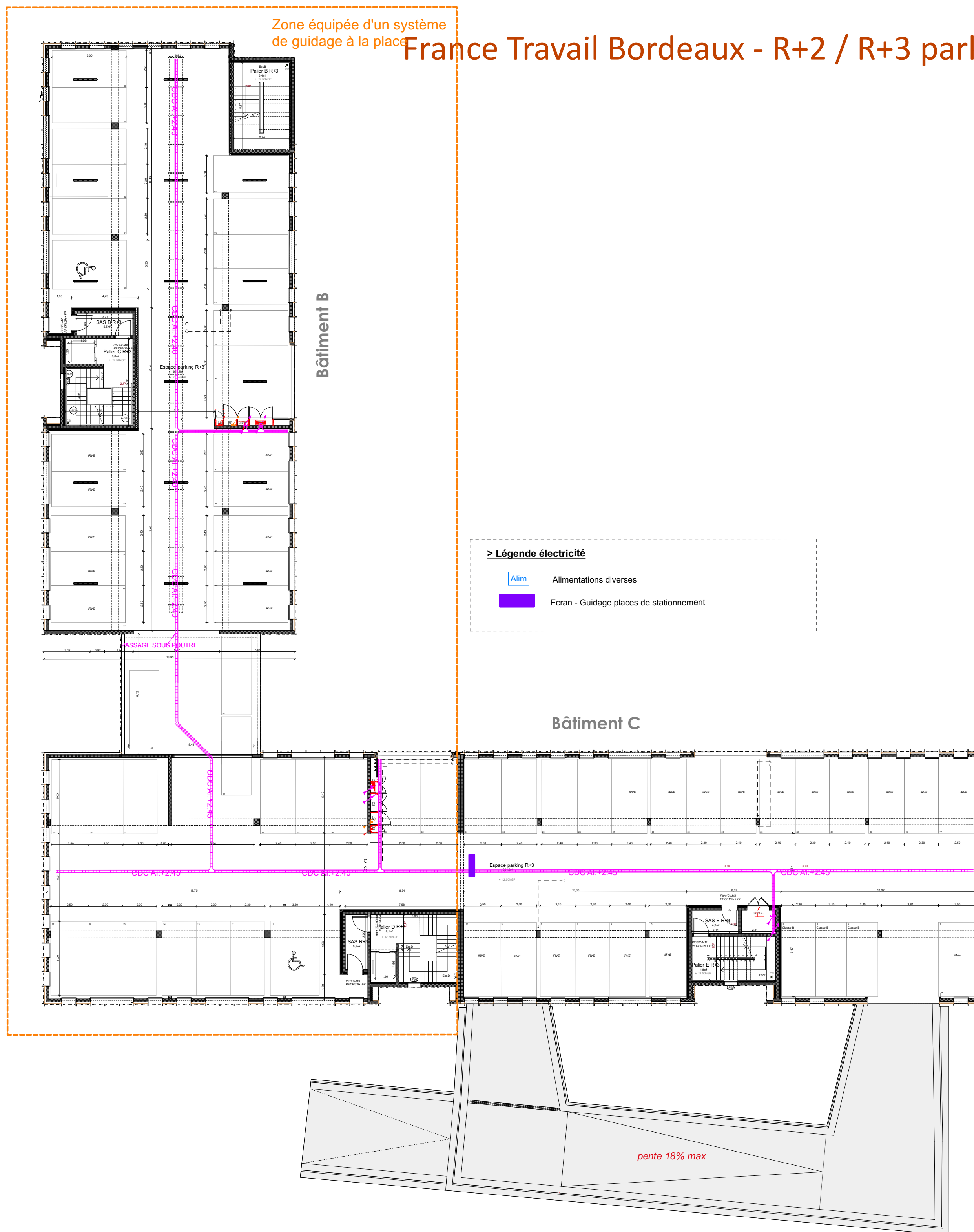

France Travail Bordeaux - R+2 / R+3 parkings - DCE - Lots techniques

Plan plomberie projet R+3 - 1:200^{eme}

.6

ame architecture
39 Avenue Pierre 1er de Serbie
75008 Paris
T: +33 (0)1 73 79 35 31

Date :
20/10/2025

Indice :
B

